



INSTRUKTION FÖR BYTE AV GOLVBRUNN
EFTER
INFODRING MED PROLINE-METODEN.

Viktigt vid byte av golvbrunn

Avloppsrören i detta hus är eller kommer att infodras med PROLINE metoden. Detta innebär att inuti det befintliga röret finns ett plaströr. När man byter golvbrunn i efterhand eller flyttar ett avloppsrör som är infodrat är det viktigt att denna instruktion följs så att man inte spräcker rören. Spricker det nygjorda plaströret inuti det gamla röret, finns risk för efterföljande vattenskada.

Bilning

Vanligast är att man bilar loss den gamla golvbrunnen och frilägger avloppsröret. Viktigt är då att man bilar ca 10 cm från avloppsröret så att man inte spräcker röret med bilningsmaskinen. Har man otur kan en spricka gå långt in i den nya plasten och man måste bila upp en lång sträcka. Tänk även på att inte bila för djup, ibland finns endast ett mycket tunt skikt betong under brunnen. Annars är det lätt att man bilar genom golvet.

Kapning av avloppsrör.

När avloppsröret från brunnen är frilagt kapas man röret med en rondell (vinkelslip) alternativt med en tigersåg. Det går inte att få isär kopplingen mellan brunnen och avloppsröret som normalt är blydiktad och dessutom finns den nygjorda plaströret utan skarv inuti originalröret.

När röret har kapats, bryts brunnen loss och den nya brunnen anpassas på plats. Inkoppling av brunn mot befintlig ledning sker med Jet-koppling alternativt invändig gumminippel.

Inmontage av ny brunn

Efter friläggning av avloppsröret ansluts ny brunn med koppling alt gumminippel till det gamla röret. Proline rekommenderar att PURUS brunnar används med avsedd koppling, beroende på dimension.

Godkända brunnar:

1. PURUS Freja ROT **Rekommenderas!**

RSK-nummer: 7113758 med utloppsdim: 50 mm samt lämplig gumminippel enligt PURUS sortiment avsett för detta. (se vidare bilaga)

2. PURUS Oden

RSK-nummer: 7113522 med utloppsdim : 75 mm, samt rostfri JET-koppling.

3. PURUS S/50 L MA 75 E

RSK-nummer: 7102651 med utloppsdim : 75 mm, samt rostfri JET-koppling.

Samtliga uppräknade produkter är typgodkända. Se bilagda typgodkännanden

Då montage av ny brunn är klar kan återgjutning av betong ske kring brunnen, och vidare tät- och ytskikt.

OBS! Alla installationer SKALL utföras av behörig installatör för att försäkringar & garantier skall gälla.



Bilden visar PURUS-brunnen Freja ROT, ansluten med gumminippel, efter det att hålsågning skett.

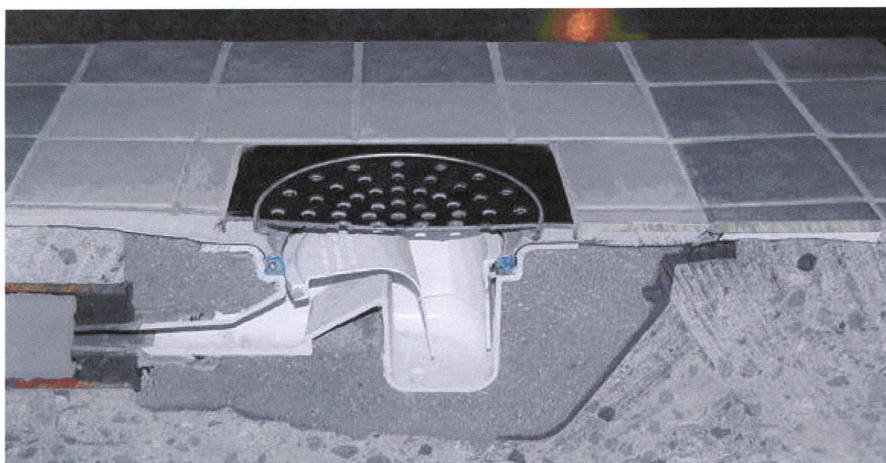

Ursågning av brunn med håltagningsutrustning

Man kan även använda av Proline tillhandahållen håltagningsutrustning, varvid man helt enkelt borrar ut brunnen ur betongbjälklaget. Att tänka på vid denna åtgärd, är att inte heller då borrar FÖR djupt och frilägger hela brunnen, utan det räcker att sluta några centimeter ovanför underkant brunn, för att säkerställa att men inte borrar sönder befintligt bjälklag.

Även denna åtgärd skall utföras av behörig fackman, vilken kan hänvisas av Proline vid förfrågan.

OBS!

PROLINE rekommenderar att metoden med hålsågning sker , då risken är minst för skador på det invändiga nya plaströret.

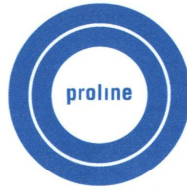

Nedan visas en schematisk skiss på hur en sådan hålsågning kan göras.

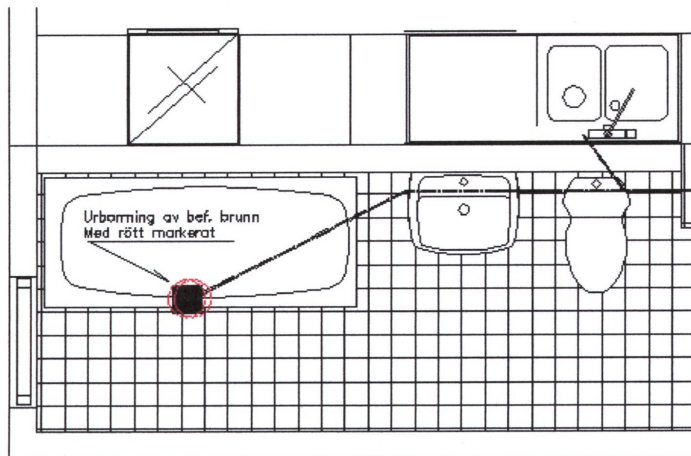

Anslutning mot befintlig ledning utföres med invändig gumminippel i lämplig storlek.

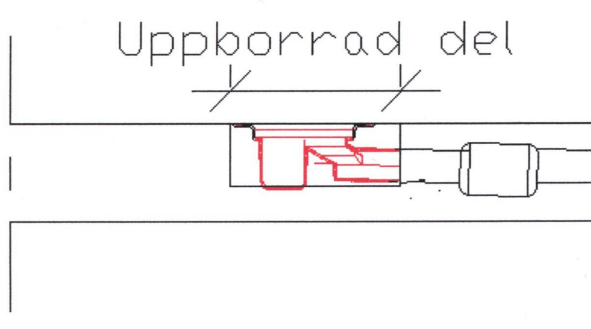



INSTRUKTION FÖR BYTE AV GOLVMATTA
EFTER
INFODRING MED PROLINE-METODEN.

Vid byte av golvmatta SKALL brottavisering utföras under klämringen, innan mattan demonteras.

Brottavisering utför med vinkelslip, dremel eller likvärdigt.

Detta utföres för att Prolineplasten inte skall spricka ner i brunnen.

Klämring i bef. brunn demonteras som tidigare.

Ny klämring sättes i silicon, eller likv. tätning.

Brottaviseringen "tätas" med Silicon eller likvärdigt.

Golvmatta med nedvik, Klämring

Prolineplast upp till Klämring, vid byte av klämring, utföres en brottavisering under klämring.

Tätning med Aqvatät bakom klämring.

OBS: tätning MÅSTE utföras vid brottytan av Prolineplasten

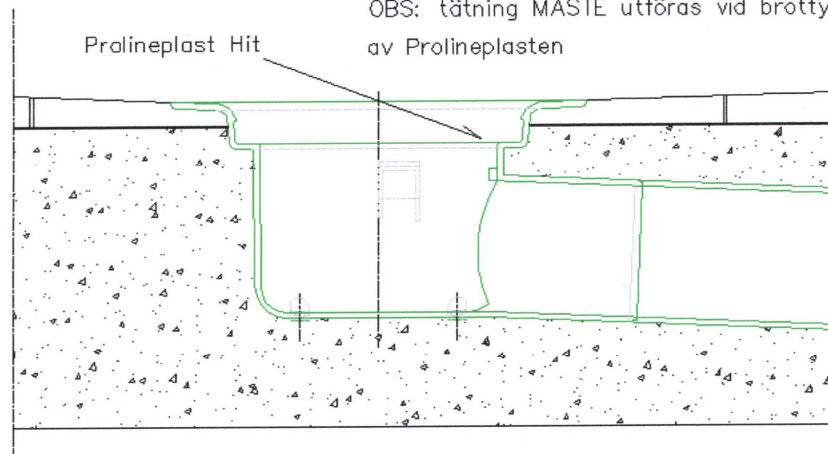

Med vänliga hälsningar

Proline Entreprenad AB